

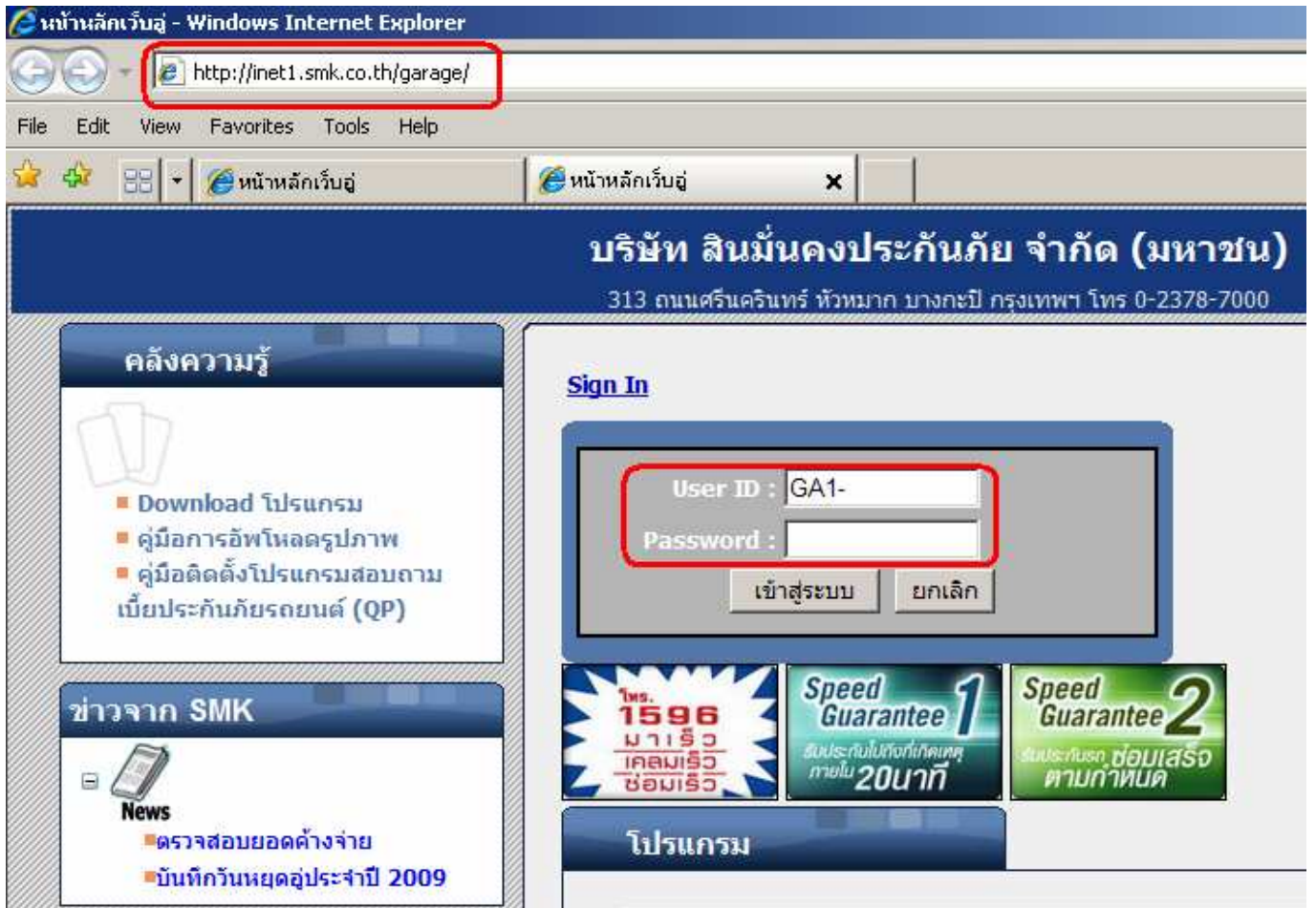

การ Login เข้าสู่ระบบ



1. ดับเบิลคลิก Internet Explorer
2. เข้าเว็บไซต์โดยพิมพ์ <http://inet1.smk.co.th/garage/> จะเห็นหน้าจอดังรูปที่ 1
3. พิมพ์ User ID และ Password ที่ได้รับ



รูปที่ 1 หน้าเพจหลัก



เมนูออนไลน์

หลังจากป้อนรหัสผ่านเสร็จแล้ว จะปรากฏเมนูแสดงดังรูปที่ 2

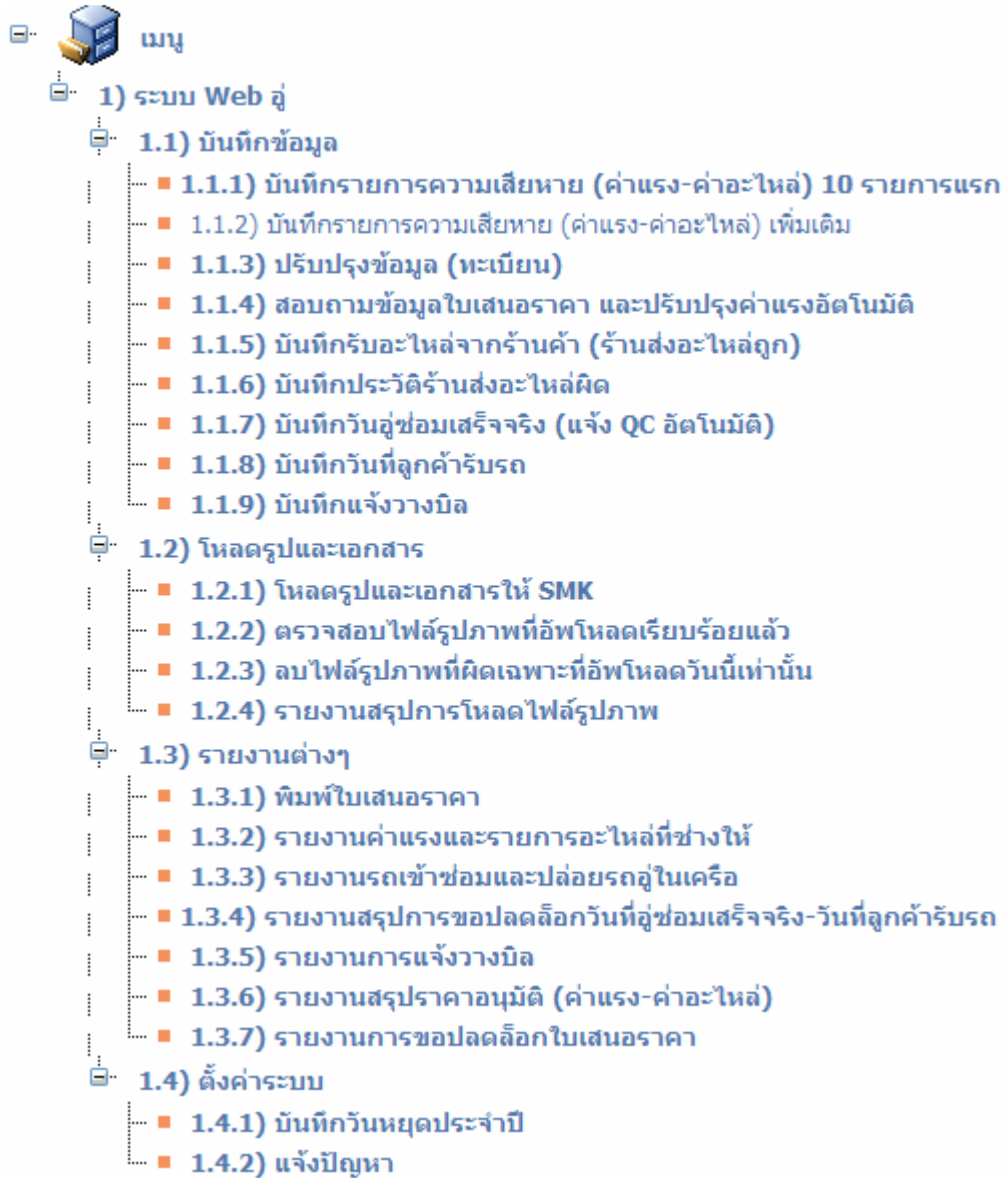

รูปที่ 2 เมนูหลักสำหรับออนไลน์

หมายเหตุ: เมนูข้อ 1.1.5 และ 1.1.6 ยังไม่มีการใช้งานในปัจจุบัน (20/04/2009)



โปรแกรมข้อ 1.1.1) บันทึกรายการความเสียหาย (ค่าแรง-อะไหล่) 10 รายการแรก

หลังจากผู้รับรถเข้าซ่อม จะต้องใช้โปรแกรมข้อนี้เพื่อบันทึกรายการความเสียหาย โดยโปรแกรมจะอนุญาตให้อัปบันทึกรายการได้ 10 รายการแรกเท่านั้น สำหรับรายงานที่เหลือทั้งหมด หรือตั้งแต่รายการที่ 11 เป็นต้นไป จะต้องไปใช้โปรแกรมข้อ 1.1.2 เพื่อบันทึกเพิ่มเติม

ข้อควรจำ

- การบันทึกรายการค่าแรง จะต้องบันทึกให้ครบทุกรายการภายในหนึ่งวันเท่านั้น โดยระบบจะยึดถือวันที่ของเครื่อง Web Server (เครื่องแม่ข่ายที่ให้บริการระบบเว็บ) เป็นหลัก กรณีมีรายการค่าแรงที่ต้องเสนอเพิ่มเติมในภายหลัง หรือต้องการทำใบเสนอราคาค่าแรงครั้งที่ 2 เป็นต้นไป จะต้องขออนุโลมจากฝ่ายสินไหมก่อน เมื่อได้รับการอนุมัติเรียบร้อยแล้ว โปรแกรมก็จะอนุญาตให้อัปบันทึกรายการค่าแรงเข้าระบบได้
- การบันทึกรายการอะไหล่ สามารถทำใบเสนอราคาเกี่ยวกับอะไหล่ได้ 4 ครั้ง (แต่ครั้งนับวันที่บันทึกเข้าระบบเป็นหลัก) โดยไม่ต้องขออนุโลม กรณีต้องการทำใบเสนอราคาเกี่ยวกับอะไหล่ตั้งแต่ครั้งที่ 5 เป็นต้นไป จะต้องขออนุโลมจากฝ่ายสินไหมก่อน และเมื่อได้รับการอนุมัติเรียบร้อยแล้ว โปรแกรมก็จะอนุญาตให้อัปบันทึกรายการอะไหล่เข้าระบบได้
- เนื่องจาก SMK ใช้ระบบค่าแรงมาตรฐานเข้ามาควบคุมงานซ่อมรถของผู้เอาประกันภัยรถยนต์โดยโปรแกรมจะหาค่าแรงมาตรฐานตามที่บริษัทกำหนดไว้ให้เองอัตโนมัติ ดังนั้นผู้ซ่อมจะไม่เห็นค่าแรงบนหน้าเว็บเพจ ยกเว้นรายการค่าแรงที่ใช้ระดับความเสียหาย E (ซ่อมแทนเปลี่ยน-อู่เสนอค่าแรง) เท่านั้นที่ผู้ซ่อมต้องป้อนค่าแรงเองเสมอ
- ผู้ใช้สามารถป้อนวันที่ผู้รับรถย้อนหลังได้ไม่เกิน 7 วัน ถ้าเกินกว่านั้น โปรแกรมจะไม่อนุญาตให้ป้อนรายการ จะต้องขออนุโลมจากฝ่ายสินไหมเพื่อขอลดล็อกการป้อนวันที่ผู้รับรถย้อนหลังเกิน 7 วัน
- ในระบบใหม่ (ค่าถอดประกอบ ตั้งศูนย์ อัดน้ำยาแอร์ ชัดสี) ระดับความเสียหายให้เลือก E2
- หลังจากได้บันทึกแล้ว เราเลือกรุ่นรถแล้วยังไม่มีการกำหนดขนาดรุ่นรถให้ติดต่อทางสาขาเพื่อกำหนดขนาดรุ่นรถให้ถูกต้อง
- รุ่นรถ เมื่อค้นหาแล้ว ประเภทรถแจ้งว่ายังไม่ได้กำหนดประเภท ให้ติดต่อคุณตึก 7062

ขั้นตอนการใช้โปรแกรมข้อ 1.1.1

1. คลิกที่หัวข้อ 1.1.1) บันทึกรายการความเสียหาย (ค่าแรง-อะไหล่) 10 รายการแรก จะปรากฏหน้าจอดังรูปที่ 3
2. ป้อนเลขเคลม 11 หลัก และเลือกประเภทรถว่าเป็น รถประกัน หรือ รถคู่กรณี
3. คลิกปุ่มค้นหา จากนั้น โปรแกรมจะตรวจสอบว่าเลขเคลมที่ผู้ใช้ป้อนถูกหรือไม่
 - กรณีป้อนเลขเคลมถูกต้อง แต่โปรแกรมแจ้งเตือนว่า “SMK ยังไม่ได้บันทึกข้อมูลเคลมนี้เข้าระบบ . . กรุณาติดต่อพนักงานเคลมที่ออกเลขเคลมนี้”
 - กรณีเป็นประเภทรถคู่กรณีจะต้องคีย์ข้อมูลกรมธรรม์เอง



บริษัท สิ้นมั่นคงประกันภัย จำกัด (มหาชน)
เมนูหลัก >> เว็บออนไลน์ โปรแกรมบันทึกรายการความเสียหาย (ค่าแรง-ค่าอะไหล่) 10 รายการแรก GA1-50 บริษัท บางนากรุป จำกัด

รหัส : [บ50] เลขเคลม : [] ประเภท : [(ป) รถประกัน] ค้นหา Clear หน้าจอ

[ซ่อนข้อมูลกรมธรรม์](#) [ซ่อนข้อมูลใบเสนอราคา](#) [ซ่อนหน้าต่างเพิ่มรายการ](#)

ข้อมูลกรมธรรม์

กรมธรรม์ : [] รถมี : [] ยี่ห้อ : []
 ทะเบียนรถ : [] ซีซี : [] รุ่นรถ : []
 เลขตัวถัง : [] เลขเครื่อง : [] ประเภทรถ : [** ยังไม่กำหนดประเภท **]
 ชื่อลูกค้า : [] โทรศัพท์ : [] พง.เคลม : []

ข้อมูลใบเสนอราคา

เสนอราคาครั้งที่ : [1] โควตา : [] จำนวน : [] คัน คันที่ : []
 วันที่อุ้บบรถ : [] 12 เวลาอุ้บบรถ : [] HH:MM ขน/ชุดขีด : [(1) ชุดขีด]
 VAT : [] % ส่วนลด : [] บาท ราคาเหมา : [] บาท
 หมายเหตุ : [] (ห้ามกด Enter) เบอร์โทร : [] (ลูกค้า)

เพิ่ม หรือ ปรับปรุง 10 รายการแรก

รายการ : [1] รหัสค่าแรง : [] ตำแหน่ง : [** กรุณาเลือก **]
 ระดับ คสท.: [** กรุณาเลือก **] ลักษณะ คสท.: [] ค่าแรง : []

บันทึกรายการ ลบรายการ

รูปที่1 แสดงข้อมูลรถยนต์ของกรมธรรม์

4 คีย์ข้อมูลใบเสนอราคา ดังรูปที่ 1

4.1 วันที่อุ้บบรถ คลิกรูปปฏิทิน  แล้วจะแสดง Pop up เพื่อให้เลือกวันที่

กุมภาพันธ์, 2009						
จ	อ	พ	พ	ศ	ส	อ
26	27	28	29	30	31	1
2	3	4	5	6	7	8
9	10	11	12	13	14	15
16	17	18	19	20	21	22
23	24	25	26	27	28	1
2	3	4	5	6	7	8
Today: กุมภาพันธ์ 3, 2009						

หมายเหตุ : วันที่รับรถจะกำหนดให้บันทึกได้ย้อนหลังไม่เกิน 7 วัน นับจากวันที่ปัจจุบันที่พนักงานเคลมบันทึกระบบ

4.2 เมื่อคลิกเลือกวันที่อุ้บบรถเรียบร้อยแล้วโปรแกรมจะคำนวณ และแสดง โควตา จำนวน และจำนวนรถเข้าซ่อมให้อัตโนมัติ

4.3 ลักษณะความเสียหาย

(1) ชุดขีด
 (1) ชุดขีด
 (2) ขนหรือพลิกคว่ำ

4.4 หมายเหตุ คีย์ข้อความสั้นๆ

4.5 ราคาเหมา ภาษีมูลค่าเพิ่ม ส่วนลด จะมีรูปแบบของการคีย์ตัวเลขตามรูปแบบ เช่น 5,000.00 , 7.00 , 200.00 เป็นต้น



วิธีการบันทึก แก้ไข และยกเลิกรายการค่าแรง-ค่าอะไหล่ครั้งละหนึ่งรายการ

รายการ	รหัสค่าแรง	รายละเอียด	ตำแหน่ง	ระดับ คสน.	ลักษณะ คสน.	ค่าแรง	ผู้จัดอะไหล่	ค่าอะไหล่	ประเภทอะไหล่	จำนวน	หน่วย	Locked	ยกเลิก
แก้ไข	1	01-001	กันชนหน้า	(น) หน้า	(B) เสียหายปานกลาง	B						N	N
แก้ไข	2	02-001	หน้ากระจก	(น) หน้า	(D) เปลี่ยนอะไหล่มีค่าแรง	B	(S) SMK		(1) อะไหล่แท้ใหม่	1		N	N
แก้ไข	3	02-044	คาบรับฝากระโปรงหน้า	(น) หน้า	(B) เสียหายปานกลาง	B						N	N
แก้ไข	4	05-014	ไฟใหญ่หน้า	(ก) หน้าขวา	(D1) เปลี่ยนอะไหล่ไม่มีค่าแรง		(S) SMK		(1) อะไหล่แท้ใหม่	1		N	N
แก้ไข	5	05-014	ไฟใหญ่หน้า	(ค) หน้าซ้าย	(D1) เปลี่ยนอะไหล่ไม่มีค่าแรง		(S) SMK		(1) อะไหล่แท้ใหม่	1		N	N

รูปที่ 2 ข้อมูลรายการเคลม

การบันทึก

- ลำดับที่ ข้อมูลจะแสดงลำดับอัตโนมัติ
- รหัสค่าแรงคลิกเลือก 

2.1 คีย์รายการที่ต้องการค้นหา แล้วกดปุ่ม ค้นหา จะแสดงรายการดังรูป

รายละเอียดค่าแรง

ค้นหา :

ผลการค้นหา

เลือก	02-011	ยางรองเบ้ายึดกระจกมองข้างติดแผงหน้า
เลือก	02-012	ขายึดกระจกมองข้างติดแผงหน้า
เลือก	02-013	แป้นกระจกมองข้างติดแผงหน้า

2.2 คลิก เลือก แล้วข้อมูลจะกลับไปแสดงผลยังหน้าหลัก



- คลิกเลือกตำแหน่ง

(ก) หน้าขวา ▾

(ก) หน้าขวา

(ข) ขวา

(ค) หน้าซ้าย

(ง) หลังขวา

(จ) หลังซ้าย

(ช) ซ้าย

(ต) ล่าง

(น) หน้า

(บ) บน

(ร) ไม่ระบุ

(ล) หลัง

- รหัสระดับความเสียหาย



(A) เสียหายเล็กน้อย
(A1) เสียหายเล็กน้อย
(A2) เสียหายเล็กน้อย
(A3) เสียหายเล็กน้อย
(A4) เสียหายเล็กน้อยที่สุด
(B) เสียหายปานกลาง
(B1) เสียหายปานกลาง
(C) เสียหายหนัก
(C1) เสียหายหนัก
(D) เปลี่ยนอะไหล่มีค่าแรง
(D1) เปลี่ยนอะไหล่ไม่มีค่าแรง
(E) ซ่อมแทนเปลี่ยน-คู่เสนอค่าแรง
(E1) ส่งซ่อม SMK
(E2) ค่าถอดประกอบ ตั้งศูนย์ อัดน้ำยาแอร์ ชัดสี

(A) เสียหายเล็กน้อย

- ถ้าเลือกห้ระดับความเสียหาย **E** จะต้องคีย์ค่าแรง เองด้วยในช่องค่าแรง
- ถ้าเลือกห้ระดับความเสียหาย **D, D1** เป็นการให้ราคาอะไหล่
- ถ้าเลือกห้ระดับความเสียหายอื่นๆนอกจากที่กล่าวจะเป็นค่าแรงไม่ต้องกำหนดเลือกข้อมูลเกี่ยวกับอะไหล่ (บนหน้าจอจะไม่มีช่องให้ป้อนข้อมูลอะไหล่)
- รายการใดที่มีอยู่ในตารางค่าแรงมาตรฐานจะแสดงสัญลักษณ์ **B** โดยรหัสค่าแรงใดที่มีค่าแรงมาตรฐาน อยู่สามารถดาวน์โหลดข้อมูลมาดูได้ตามขนาดรุ่นรถจากหน้าเว็บไซต์

5. ลักษณะความเสียหาย คีย์ข้อมูลสั้นๆ
6. ** ค่าแรง ** ไม่ต้องคีย์ ยกเว้นความเสียหายรหัส E ต้องคีย์เอง
7. การจัดอะไหล่

(N) ไม่เปลี่ยนอะไหล่

(N) ไม่เปลี่ยนอะไหล่
(S) SMK
(G) คู่
(C) ลูกค้า
(E) เช็คราคา

หมายเหตุ: ถ้าเป็น SMK จัดอะไหล่ ในรายการจะไม่แสดงราคาอะไหล่ให้เห็น

8. ค่าอะไหล่ คีย์ตามรูปแบบ เช่น 8,000.00 บาท
9. ประเภทอะไหล่

(1) อะไหล่แท้ใหม่
(2) อะไหล่แท้มีสอง
(3) อะไหล่เทียม
(4) อะไหล่สั่ง
(5) อู่จัดอะไหล่
(6) ไม่ได้ระบุ
(7) อะไหล่ดัดแต่ง
(A) อะไหล่แท้ใหม่ (คืนซาก)
(B) อะไหล่แท้มีสอง (คืนซาก)
(C) อะไหล่เทียม (คืนซาก)
(D) อะไหล่สั่ง (คืนซาก)
(E) อู่จัดอะไหล่ (คืนซาก)
(F) ไม่ได้ระบุ (คืนซาก)
(G) อะไหล่ดัดแต่ง (คืนซาก)
(N) ไม่เปลี่ยนอะไหล่

(1) อะไหล่แท้ใหม่



10. จำนวน

(01) 1
(02) 2
(03) 3
(04) 4
(05) 5
(06) 6
(07) 7
(08) 8
(09) 9
(10) 10
(01) 1

11. ชั้น

(01) ชั้น
(01) ชั้น
(99) ชุด

12. คลิกปุ่ม **บันทึกรายการ (ชั่วคราว)** จะมีรายการเพิ่มมาแสดงบนตาราง (เพิ่มรายการชั่วคราวได้ครั้งละ 1 รายการเท่านั้น แต่ไม่เกิน 10 รายการ)

ข้อสังเกต : เมื่อเพิ่มรายการแล้วอย่างน้อย 1 รายการ ให้สังเกตจะมีปุ่มบันทึกแสดงให้เห็นบนหน้าจอ เพื่อให้ **ยืนยันบันทึกการเสนอราคา** (จะต้องบันทึกยืนยันใบเสนอราคานี้ ก่อนปิดหน้าจอ เพื่อให้ข้อมูลทั้งหมดในตารางเป็นการบันทึกลงระบบจริง)

การแก้ไขรายการ

1. คลิก ลิงค์ แก้ไข หน้ารายการที่ต้องการ

	รายการ	รหัสค่าแรง	รายละเอียด	ตำแหน่ง	ระดับ คสน.	ลักษณะ คสน.	ค่าแรง	ผู้จัดอะไหล่	ค่าอะไหล่
แก้ไข	1	01-010	กานกันชนหน้า	(น) หน้า	(B) เสียหายปานกลาง	ครูด	B		
แก้ไข	2	01-024	ตัวโครงเมี่ยมคานกันชนหน้า	(ข) ชาย	(D) เปลี่ยนอะไหล่มีค่าแรง	มบ		(G) ู๋	5,816.00
แก้ไข	3	01-032	เปลือกกันชนหน้า	(น) หน้า	(B) เสียหายปานกลาง	ครูด	B		
แก้ไข	4	01-037	แผงพลาสติกใต้กันชนหน้า	(น) หน้า	(B) เสียหายปานกลาง	ครูด	B		
แก้ไข	5	05-001	บังโคลน(แก้ม)หน้า	(ข) ขวา	(B) เสียหายปานกลาง	ครูด	B		
แก้ไข	6	05-001	บังโคลน(แก้ม)หน้า	(ข) ชาย	(B) เสียหายปานกลาง	ครูด	B		

2. รายการที่เลือกจะไปแสดงบน **Text box** เพื่อให้เปลี่ยนแปลงข้อมูล

เพิ่มหรือปรับปรุงรายการแรก

ใบเสนอราคาครั้งที่ : 1 / 1 วันที่เสนอ : 10/03/2009 รายการ : 1 Lock ? Yes ยกเลิก ? Action : **แก้ไข**

รหัสค่าแรง : 01010 ตำแหน่ง : (น) หน้า

ระดับ คสน.: (B) เสียหายปานกลาง ลักษณะ คสน.: ครูด ค่าแรง :

3. เมื่อแก้ไขรายการเรียบร้อยแล้วให้คลิกปุ่ม

บันทึกรายการ



การยกเลิกรายการ

1. คลิก ลิงค์ แก้ไข หน้ารายการที่ต้องการ

	รายการ	รหัสค่าแรง	รายละเอียด	ตำแหน่ง	ระดับ คสท.	ลักษณะ คสท.	ค่าแรง	ผู้จัดอะไหล่	ค่าอะไหล่
แก้ไข	1	01-010	กานกันชนหน้า	(น) หน้า	(B) เสียหายปานกลาง	ครูด	B		
แก้ไข	2	01-024	ตัวโครเมียมคาดกันชนหน้า	(ข) ซ้าย	(D) เปลี่ยนอะไหล่มีค่าแรง	นบ		(G) ฐ	5,816.00
แก้ไข	3	01-032	เปลือกกันชนหน้า	(น) หน้า	(B) เสียหายปานกลาง	ครูด	B		
แก้ไข	4	01-037	แผงพลาสติกใต้กันชนหน้า	(น) หน้า	(B) เสียหายปานกลาง	ครูด	B		
แก้ไข	5	05-001	บังโคลน(แก้ม)หน้า	(ข) ซวา	(B) เสียหายปานกลาง	ครูด	B		
แก้ไข	6	05-001	บังโคลน(แก้ม)หน้า	(ข) ซ้าย	(B) เสียหายปานกลาง	ครูด	B		

2. รายการที่เลือกจะไปแสดงบน Text box เพื่อให้เปลี่ยนแปลงข้อมูล

2.1 คลิก เครื่องหมาย ✓ หน้ารายการที่ต้องการยกเลิก

เพิ่มหรือปรับปรุงรายการแรก

ใบเสนอราคาครั้งที่ : 1 / 1 วันที่เสนอ : 10/03/2009 รายการ : 1 Lock ? Yes ยกเลิก ?

รหัสค่าแรง : 01010 Action : **แก้ไข**

ระดับ คสท.: (B) เสียหายปานกลาง ลักษณะ คสท.: ครูด ตำแหน่ง : (น) หน้า ค่าแรง : _____

3. เมื่อต้องการลบให้คลิกปุ่ม

ลบรายการ

เมื่อทำรายการข้อมูลเคลมทั้งหมดเรียบร้อยแล้ว ให้กดปุ่มบันทึกข้อมูลใบเสนอราคา เพื่อบันทึกข้อมูลทั้งหมดของหน้าจอข้อ 1.1.1) บันทึกรายการความเสียหาย (ค่าแรง-อะไหล่) 10 รายการแรก

บันทึกข้อมูลใบเสนอราคา

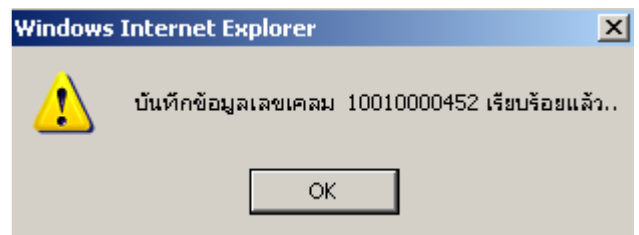
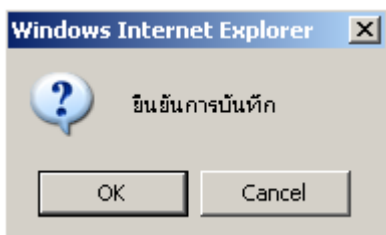



โปรแกรมข้อ 1.1.2) บันทึกรายการความเสียหาย (ค่าแรง-อะไหล่) เพิ่มเติม

บริษัท สิ้นมั่นคงประกันภัย จำกัด (มหาชน) โปรแกรมบันทึกรายการความเสียหาย (ค่าแรง-อะไหล่) เพิ่มเติม GA1-น50 บริษัท บางนากรุป จำกัด

เมนูหลัก >> เว็บออนไลน์

รหัสผู้ : น50 เลขเคลม : 10010000452 ประเภท : (ค1) รศคู่กรณี คันที่ 1 ค้นหา Clear หน้าจอ

ซ่อนข้อมูลกรมธรรม์ ซ่อนข้อมูลใบเสนอราคา ซ่อนข้อมูลการขอปลดล็อก ซ่อนหน้าต่างเพิ่มรายการ

ข้อมูลกรมธรรม์

กรมธรรม์ : ประเภทรถ : เก๋งขนาดเล็ก S ชื่อผู้เอาประกัน : สุณี
 ทะเบียน : 3ฐ1505 ยี่ห้อ : HONDA ชื่อผู้ขับขี่ :
 เลขตัวถัง : รหัสรุ่นรถ : JK-H0002 โทรศัพท์ :
 เลขเครื่อง : รุ่นรถ : CIVIC พนักงานเคลม : (
 น้ำหนักรถ : ปีรุ่น : ชีชี : สถานะเคลม :

ข้อมูลใบเสนอราคา

โควต้า : 01/2008 จำนวน : 25 คัน คันที่ : 1 ลักษณะความเสียหาย : ขนหรือพลิกคว่ำ
 วันที่ผู้รับรถ : 12/03/2009 เวลารับรถ : 16:00 วันที่ซ่อมรถเสร็จ : วันที่ลูกค้ารับรถ :
 ซ่อมจริงของผู้ : 0 วัน ซ่อมมาตรฐาน : 0 วัน ส่วนซ้ำ : วันที่ผู้รับอะไหล่ :
 วัน QC : VAT : 7.00 % ส่วนลด : 0.00 บาท ราคาเหมา : บาท
 รวม ค่าแรง (คู่) : 5300.00 บาท รวม ค่าอะไหล่ (คู่) : 0.00 บาท
 หมายเหตุ : ทดสอบบันทึกโปรแกรมข้อ 1.1.1

ข้อมูลการขอปลดล็อกเพื่อเสนอค่าแรง-อะไหล่เพิ่มเติม

ครั้งที่ : 2 3 4 5 6 7 8
 ค่าแรง :
 ค่าอะไหล่ :

เพิ่มหรือปรับปรุงรายการแรก

ใบเสนอราคา ครั้งที่ : 1 วันที่เสนอราคา : 12/03/2009 รายการ : Lock ? ยกเลิก ? โทษการทำงาน : **สอบถาม**
 รหัสค่าแรง : ตำแหน่ง : ** กรุณาเลือก **
 ระดับ คสท. : ** กรุณาเลือก ** ลักษณะ คสท. : ค่าแรง :

บันทึกรายการเพิ่ม-หรือ-ปรับปรุงรายการ

รายการ	รหัสค่าแรง	รายละเอียด	ส่วนแบ่ง	ระดับ คสท.	ลักษณะ คสท.	ค่าแรง	ผู้จัดอะไหล่	ค่าอะไหล่	ประเภทอะไหล่	จำนวน	หน่วย	Locked	ยกเลิก
แก้ไข	1	02-011	ช่างรองแม้นยึดกระงกมองข้างติดตั้งหน้า	(ก) หน้าขวา	(A) เสียหายเล็กน้อย							N	N
แก้ไข	2	02-021	ซ่อมหน้ากระจัง	(ก) หน้าขวา	(D) เปลี่ยนอะไหล่ที่มีค่าแรง		(S) SMK		(1) อะไหล่แท้ใหม่	1	(01) ชิ้น	N	N
แก้ไข	3	10-001	กระงกบังลมหน้า 2 ชั้นเคลือบสี...มีขอบดำ (สี.....)	(ข) ขวา	(D1) เปลี่ยนอะไหล่ไม่มีค่าแรง		(S) SMK		(2) อะไหล่แท้มือสอง	1	(01) ชิ้น	N	N
แก้ไข	4	11-065	ช่างซ่อมประตูหน้า	(จ) หลังซ้าย	(E) ซ่อมแทนเปลี่ยน-ผู้เสนอค่าแรง	300.00						N	N
แก้ไข	5	11-107	ค้ำกันกระแทกขอบประตู (คกแต่ง) (20/10/2546)	(ก) หน้าขวา	(E1) ส่งซ่อม SMK							N	N
แก้ไข	6	10-017	ค้ำในยางขอบกระงกบังลมหน้า	(ก) หน้าขวา	(E2) ค่าถอดประกอบ ตั้งศูนย์ อัดน้ำยาแอร์ ชัดสี	5,000.00						N	N

รูปที่ 3 หน้าจอบันทึกค่าแรงเพิ่มเติมในเมนู 1.1.2

ขั้นตอนการใช้โปรแกรมข้อ 1.1.2

หน้าบันทึกรายการความเสียหาย (ค่าแรง-อะไหล่)เพิ่มเติมนี้ จะมีขั้นตอนการทำงาน 2 กรณี ดังนี้

กรณีที่ 1

บันทึกรายการหน้าจอ บันทึกรายการความเสียหาย (ค่าแรง-อะไหล่)เพิ่มเติม ครั้งที่ 1- 8 ในเมนู 1.1.2 (จะต้องทำรายการภายในวันเดียวกันกับเมนูข้อ 1.1.1) เมื่อค้นหาข้อมูลแล้วจะแสดงข้อมูลการเสนอราคาครั้งที่ 1 ดังรูปที่ 3

**กรณีที่ 2**

ในกรณีที่มาเพิ่มรายการบันทึกในวันถัดไประบบจะดึงข้อมูลรถยนต์และข้อมูลของรถเข้าซ่อมมาแสดงแต่จะแจ้ง ข้อความเตือนไม่ให้บันทึกรายการเคลมความเสียหาย ต้องไปขอปลดล็อครายการค่าแรง หรือค่าอะไหล่ก่อนตามเงื่อนไขคือ ปลดล็อครถค่าแรงครั้งที่ 2-8 หรือ ปลดล็อครถค่าอะไหล่ครั้งที่ 5-8 ให้ติดต่อเจ้าหน้าที่สินไหม คุณดึก 7062 หรือต่างจังหวัดให้ติดต่อที่สาขา เพื่อแจ้งขอปลดล็อก

เมื่อขอปลดล็อกเรียบร้อยแล้วให้สังเกตที่

ข้อมูลการขอปลดล็อกเพื่อเสนอค่าแรง-อะไหล่เพิ่มเติม (เครื่องหมาย ✓ ในกล่องด้านล่าง)

ครั้งที่ :	2	3	4	5	6	7	8
ค่าแรง :	<input checked="" type="checkbox"/>	<input type="checkbox"/>	<input type="checkbox"/>	<input checked="" type="checkbox"/>	<input type="checkbox"/>	<input type="checkbox"/>	<input type="checkbox"/>
ค่าอะไหล่ :				<input checked="" type="checkbox"/>	<input type="checkbox"/>	<input type="checkbox"/>	<input type="checkbox"/>

วิธีการบันทึก แก้ไข และยกเลิกรายการค่าแรง-ค่าอะไหล่ครั้งละหนึ่งรายการ

ข้อมูลการขอปลดล็อกเพื่อเสนอค่าแรง-อะไหล่เพิ่มเติม

ครั้งที่ :	2	3	4	5	6	7	8
ค่าแรง :	<input type="checkbox"/>	<input type="checkbox"/>	<input type="checkbox"/>	<input type="checkbox"/>	<input type="checkbox"/>	<input type="checkbox"/>	<input type="checkbox"/>
ค่าอะไหล่ :				<input type="checkbox"/>	<input type="checkbox"/>	<input type="checkbox"/>	<input type="checkbox"/>

เพิ่ม หรือ ปรับปรุง 10 รายการแรก

ใบเสนอราคา ครั้งที่ : วันที่เสนอราคา : รายการ : Lock ? ยกเลิก ? โหมดการทำงาน : **สอบถาม**

รหัสค่าแรง : รหัสค่าอะไหล่ : ตำแหน่ง : **** กรุณาเลือก ****

ระดับ คสน.: **** กรุณาเลือก **** ลักษณะ คสน.: ค่าแรง :

ค่าอะไหล่ : ผู้จัดอะไหล่ : **** กรุณาเลือก **** ประเภทอะไหล่ : **** กรุณาเลือก **** จำนวน : ยืนยัน

บันทึกรายการเพิ่ม-หรือ-ปรับปรุงรายการ

รูปที่ 4 ป้อนรายการเคลม

การบันทึก

1. คลิกเลือกที่

ใบเสนอราคา ครั้งที่ : และ รายการ : จะแสดงลำดับที่รายการที่ถูกต้องอัตโนมัติ

1.2 รหัสค่าแรงคลิกเลือก

1.2.1 คีย์รายการที่ต้องการค้นหา แล้วกดปุ่ม ค้นหา จะแสดงรายการดังรูป

รายละเอียดค่าแรง

ค้นหา :

ผลการค้นหา

เลือก	02-011	ยางรองเบ้ายึดกระจกรมองข้างติดแผงหน้า
เลือก	02-012	ข้ายึดกระจกรมองข้างติดแผงหน้า
เลือก	02-013	แป้นกระจกรมองข้างติดแผงหน้า

1.2.2 คลิก เลือก แล้วข้อมูลจะกลับไปแสดงผลยังหน้าหลัก



1.3 คลิกเลือกตำแหน่ง

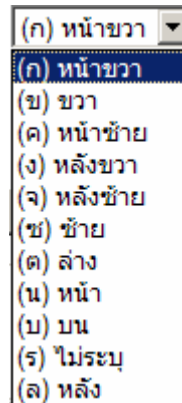

1.4 รหัสระดับความเสียหาย

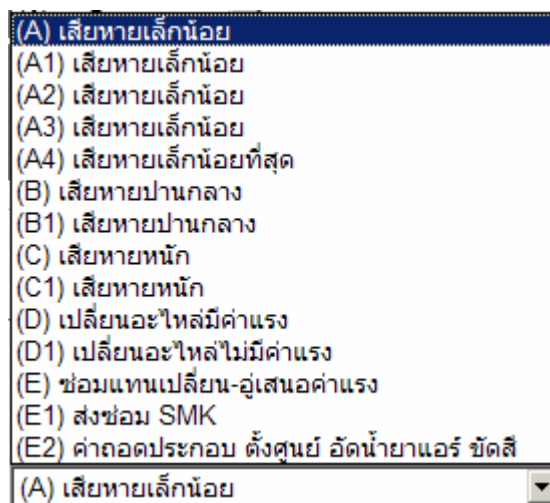

- ถ้าเลือกรหัสระดับความเสียหาย E จะต้องคีย์ค่าแรง เองด้วยในช่องค่าแรง
- ถ้าเลือกรหัสระดับความเสียหาย D, D1 เป็นการให้ราคาอะไหล่
- ถ้าเลือกรหัสระดับความเสียหายอื่นๆนอกจากที่กล่าวจะเป็นค่าแรงไม่ต้องกำหนดเลือกข้อมูลเกี่ยวกับอะไหล่และไม่ต้องคีย์ค่าแรง เพราะเป็นราคามาตรฐาน
- รายการใดที่มีอยู่ในตารางค่าแรงมาตรฐานจะแสดงสัญลักษณ์ **B** โดยรหัสค่าแรงใดที่มีค่าแรงมาตรฐาน ผู้สามารถดาวโหลดข้อมูลมาดูได้ตามขนาดรุ่นรถจากหน้าเว็บไซต์

1.5 ลักษณะความเสียหาย คีย์ข้อมูลสั้นๆ

1.6 ** ค่าแรง ** ไม่ต้องคีย์ ยกเว้นความเสียหายรหัส E ต้องคีย์เอง

1.7 การจัดอะไหล่

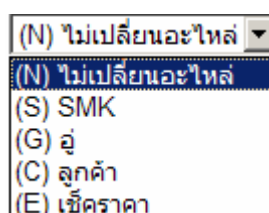

1.8 ค่าอะไหล่ คีย์ตามรูปแบบ เช่น 8,000.00 บาท



1.9 ประเภทอะไหล่

(1) อะไหล่แท้ใหม่
(2) อะไหล่แท้มีสอง
(3) อะไหล่เทียม
(4) อะไหล่สัง
(5) อัจฉอะไหล่
(6) ไม่ได้ระบุ
(7) อะไหล่ดกแต่ง
(A) อะไหล่แท้ใหม่ (คืนซาก)
(B) อะไหล่แท้มีสอง (คืนซาก)
(C) อะไหล่เทียมง (คืนซาก)
(D) อะไหล่สัง (คืนซาก)
(E) อัจฉอะไหล่ (คืนซาก)
(F) ไม่ได้ระบุ (คืนซาก)
(G) อะไหล่ดกแต่ง (คืนซาก)
(N) ไม่เปลี่ยนอะไหล่
(1) อะไหล่แท้ใหม่

1.10 จำนวน

(01) 1
(02) 2
(03) 3
(04) 4
(05) 5
(06) 6
(07) 7
(08) 8
(09) 9
(10) 10
(01) 1

1.11 ชั้น

(01) ชั้น
(01) ชั้น
(99) ชุด

1.12 คลิกปุ่ม เพื่อเพิ่มรายการ

บันทึกรายการเพิ่มเติม/ปรับปรุงรายการ

จะแสดงข้อมูลลงตาราง



การแก้ไขรายการ

1. คลิก ลิงค์ แก้ไข หน้ารายการที่ต้องการ

	รายการ	รหัสค่า แรง	รายละเอียด	ตำแหน่ง	ระดับ คสน.	ลักษณะ คสน.	ค่าแรง	ผู้จัด อะไหล่	ค่าอะไหล่
แก้ไข	1	01-010	กานกันชนหน้า	(น) หน้า	(B) เสียหายปานกลาง	ครูด	B		
แก้ไข	2	01-024	ตัวโครเมียมคาดกันชนหน้า	(ข) ซ้าย	(D) เปลี่ยนอะไหล่มีค่าแรง	บพ		(G) ู้	5,816.00
แก้ไข	3	01-032	เปลือกันชนหน้า	(น) หน้า	(B) เสียหายปานกลาง	ครูด	B		
แก้ไข	4	01-037	แผงพลาสติกใต้กันชนหน้า	(น) หน้า	(B) เสียหายปานกลาง	ครูด	B		
แก้ไข	5	05-001	บังโคลน(แก้ม)หน้า	(ข) ขวา	(B) เสียหายปานกลาง	ครูด	B		
แก้ไข	6	05-001	บังโคลน(แก้ม)หน้า	(ข) ซ้าย	(B) เสียหายปานกลาง	ครูด	B		

2. รายการที่เลือกจะไปแสดงบน Text box เพื่อให้เปลี่ยนแปลงข้อมูล

เพิ่มหรือปรับปรุงรายการแรก

ใบเสนอราคาครั้งที่ : 1 / 1 วันที่เสนอ : 10/03/2009 รายการ : 1 Lock ? Yes ยกเลิก ? Action : [แก้ไข](#)

รหัสค่าแรง : 01010 กานกันชนหน้า ตำแหน่ง : (น) หน้า

ระดับ คสน. : (B) เสียหายปานกลาง ลักษณะ คสน. : ครูด ค่าแรง : _____

3. เมื่อแก้ไขรายการเรียบร้อยแล้วให้คลิกปุ่ม

บันทึกรายการเพิ่ม-หรือ-ปรับปรุงรายการ

การยกเลิกรายการ

1. คลิก ลิงค์ แก้ไข หน้ารายการที่ต้องการ

	รายการ	รหัสค่า แรง	รายละเอียด	ตำแหน่ง	ระดับ คสน.	ลักษณะ คสน.	ค่าแรง	ผู้จัด อะไหล่	ค่าอะไหล่
แก้ไข	1	01-010	กานกันชนหน้า	(น) หน้า	(B) เสียหายปานกลาง	ครูด	B		
แก้ไข	2	01-024	ตัวโครเมียมคาดกันชนหน้า	(ข) ซ้าย	(D) เปลี่ยนอะไหล่มีค่าแรง	บพ		(G) ู้	5,816.00
แก้ไข	3	01-032	เปลือกันชนหน้า	(น) หน้า	(B) เสียหายปานกลาง	ครูด	B		
แก้ไข	4	01-037	แผงพลาสติกใต้กันชนหน้า	(น) หน้า	(B) เสียหายปานกลาง	ครูด	B		
แก้ไข	5	05-001	บังโคลน(แก้ม)หน้า	(ข) ขวา	(B) เสียหายปานกลาง	ครูด	B		
แก้ไข	6	05-001	บังโคลน(แก้ม)หน้า	(ข) ซ้าย	(B) เสียหายปานกลาง	ครูด	B		

2. รายการที่เลือกจะไปแสดงบน Text box เพื่อให้เปลี่ยนแปลงข้อมูล

2. 1 คลิก เครื่องหมาย หน้ารายการที่ต้องการยกเลิก

เพิ่มหรือปรับปรุงรายการแรก

ใบเสนอราคาครั้งที่ : 1 / 1 วันที่เสนอ : 10/03/2009 รายการ : 1 Lock ? Yes ยกเลิก ? Action : [แก้ไข](#)

รหัสค่าแรง : 01010 กานกันชนหน้า ตำแหน่ง : (น) หน้า

ระดับ คสน. : (B) เสียหายปานกลาง ลักษณะ คสน. : ครูด ค่าแรง : _____

3. คลิกที่ [บันทึกรายการเพิ่ม-หรือ-ปรับปรุงรายการ](#) จะทำการยกเลิกรายการนั้น โดยสังเกตจาก flag ยกเลิกจะเป็น “Y”
หมายเหตุ : Lock ? Yes = ว่างคุมราคาแล้ว (ไม่สามารถทำการแก้ไขรายการนั้นได้) ถ้าต้องการแก้ไขให้ติดต่อช่างคุมราคา
เท่านั้น โดยให้ช่างแก้รายการคุมราคาให้เป็นค่าว่างก่อน เมื่ออยู่แก้ไขรายการเสร็จแล้วต้องให้ช่างคุมราคาอีกครั้ง

รายการ	ค่าแรง	รายละเอียดค่าแรง	ตำแหน่ง	รหัสระดับความเสียหาย	ลักษณะความเสียหาย	ค่าแรง	ผู้จัดอะไหล่	ค่าอะไหล่	ประเภทอะไหล่	จำนวน	หน่วย	Locke	d ยกเลิก
แก้ไข	1	01-001	กันชนหน้า	(ก) หน้าขวา	(D) เปลี่ยนอะไหล่มีค่าแรง	(S) SMK	(1) อะไหล่ใหม่			1 (01) ชิ้น	N	N	Y
แก้ไข	2	02-001	หม้อกรอง	(ข) ขวา	(C) เสียหายหนัก					1 (01) ชิ้น	N	N	N
แก้ไข	3	03-001	หม้อน้ำธรรมดา	(ก) หน้าขวา	(E) ซ่อมแทนเปลี่ยน (คู่เสนอค่าแรง)							N	N



โปรแกรมข้อ 1.1.3) ปรับปรุงข้อมูลทะเบียน

บริษัท สิ้นมั่นคงประกันภัย จำกัด (มหาชน)
เมนูหลัก >> เว็บอุินเครือ

โปรแกรมปรับปรุงข้อมูลรถคู่กรณี-หมายเหตุ

GA1-น50 บริษัท นางนาครูป จำกัด

รหัสผู้ : เลขเคลม : ประเภท :

[ซ่อนข้อมูลกรรมธรรม์](#) [ซ่อนข้อมูลใบเสนอราคา](#) [ซ่อนข้อมูลการขอปลดล็อก](#)

ข้อมูลกรรมธรรม์

กรรมธรรม์ : รถปี : ยี่ห้อ :
 ทะเบียนรถ : ซีซี : รุ่นรถ :
 เลขตัวถัง : เลขเครื่อง : ประเภทรถ :
 ชื่อลูกค้า : โทรศัพท์ : พนง.เคลม :

ข้อมูลใบเสนอราคา

โควตา : จำนวน : คัน คันที่ : ขน/ชุดขีด :
 วันที่อุรับรถ : VAT : % ส่วนลด : บาท ราคาเหมา : บาท
 หมายเหตุ :

ข้อมูลการขอปลดล็อกเพื่อเสนอค่าแรง-อะไหล่เพิ่มเติม

ครั้งที่ : 2	3	4	5	6	7	8
ค่าแรง : <input type="checkbox"/>	<input type="checkbox"/>	<input type="checkbox"/>	<input type="checkbox"/>	<input type="checkbox"/>	<input type="checkbox"/>	<input type="checkbox"/>
ค่าอะไหล่ : <input type="checkbox"/>	<input type="checkbox"/>	<input type="checkbox"/>	<input type="checkbox"/>	<input type="checkbox"/>	<input type="checkbox"/>	<input type="checkbox"/>

ใบเสนอราคา ครั้งที่ : วันที่เสนอราคา :

ขั้นตอนการใช้โปรแกรมข้อ 1.1.3

- ใส่เลขเคลม, ประเภทรถคู่กรณี แล้วกดปุ่มค้นหา ข้อมูลจากการบันทึกครั้งแรกจะแสดง ดังรูป
- ข้อมูลกรรมธรรม์(ข้อมูลประเภทรถคู่กรณี ที่อุรับบันทึกเองที่เมนู 1.1.1) และ หมายเหตุ อุสามารถแก้ไขได้
- กดปุ่ม ปรับปรุงข้อมูลรถคู่กรณี - หมายเหตุ

โปรแกรมข้อ 1.1.4) โปรแกรมสอบถามข้อมูลใบเสนอราคา และปรับปรังค่าแรงอัตโนมัติ

บริษัท สิ้นมั่นคงประกันภัย จำกัด (มหาชน)
เมนูหลัก >> เว็บอุินเครือ

โปรแกรมสอบถามข้อมูลใบเสนอราคา และปรับปรังค่าแรงอัตโนมัติ

GA1

รหัสผู้ : เลขเคลม : ประเภท :

[ซ่อนข้อมูลกรรมธรรม์](#) [ซ่อนข้อมูลใบเสนอราคา](#) [ซ่อนข้อมูลการขอปลดล็อก](#)

คำแนะนำ NEW

- ป้อนเลขเคลมแล้วคลิกปุ่ม ปรับปรังค่าแรงอัตโนมัติเพื่อให้โปรแกรมหาค่าแรงมาตรฐานของทุกรายการใหม่อัตโนมัติ (เฉพาะรายการที่บันทึกตั้งแต่วันที่ 30/ นั้น)
- กรณีรายการความเสียหายบางรายการไม่แสดงสัญลักษณ์ค่าแรง Bให้ตรวจสอบว่าประเภทรถถูกต้องหรือไม่ โดยตรวจสอบว่าเป็น รถเก๋งขนาดเล็ก ขนาดกลาง ขนาดต้งหรือไม่ ถ้าแสดงไม่ถูกต้อง อุในกรุงเทพฯและปริมณฑลติดต่อคุณ นาดิธรา 7062/ฝ่ายสินไหมกลาง อุต่างจังหวัดติดต่อสาขาหรือติดต่อคุณ นัยนา 7092/ฝ่ายสินไหมประเภทรถให้ถูกต้อง

ข้อมูลกรรมธรรม์

กรรมธรรม์ : <input type="text"/>	ประเภทรถ : <input type="text"/>	ชื่ออุเอาประกัน : <input type="text"/>
ทะเบียน : <input type="text"/>	ยี่ห้อ : <input type="text"/>	ชื่ออุขับซี : <input type="text"/>
เลขตัวถัง : <input type="text"/>	รหัสรุ่นรถ : <input type="text"/>	โทรศัพท์ : <input type="text"/>
เลขเครื่อง : <input type="text"/>	รุ่นรถ : <input type="text"/>	พนักงานเคลม : <input type="text"/>
น้ำหนักรถ : <input type="text"/>	ปีรุ่น : <input type="text"/> ซีซี : <input type="text"/>	สถานะเคลม : <input type="text"/>

หน้าจอนี้ใช้สอบถามข้อมูล และปรับปรังค่าแรงอัตโนมัติในกรณีที่ค่าแรงไม่ถูกต้อง โดยใส่เลขเคลม แล้วกดปุ่ม ค้นหา เมื่อแสดงข้อมูลแล้วให้กดปุ่ม ปรับปรังค่าแรงอัตโนมัติ แล้วจะแสดงค่าแรงที่ถูกต้องปัจจุบันมาแสดง (ยกเว้นรถใหญ่) ไม่ต้องใช้ปุ่ม ปรับปรังค่าแรงอัตโนมัติ



โปรแกรมข้อ 1.1.7)บันทึกวันที่อยู่ซ่อมเสร็จจริง (แจ้ง QC อัตโนมัติ)

รหัสผู้ : บ50	เลขเคลม : <input type="text"/>	ประเภท : (ป) รถประกัน	ค้นหา	Clear หน้าจอ
<input type="checkbox"/> แจ้งตรวจ QC อัต				
วันที่ซ่อมเสร็จจริง : 01/04/2009				
ค่าแรงช่าง (รวมเคลม) : <input type="text"/> บาท		ช่างคุมราคา : <input type="text"/>		
หมายเหตุ :				
<ul style="list-style-type: none">• กรณีซ่อมหลายเคลม ให้ป้อนเลขเคลมไหนก็ได้• กรณีค่าแรงช่างตั้งแต่ 20,000 บาทขึ้นไป/คัน ระบบจะบันทึกอยู่แจ้งขอทำ QC ให้อัตโนมัติหลังคลิกปุ่มบันทึกวันที่ซ่อมเสร็จจริง• เงื่อนไขการแจ้ง QC อัตโนมัติ• ถ้าบันทึกวันที่ซ่อมเสร็จก่อน 9.00 โปรแกรมจะบันทึกอยู่แจ้งขอตรวจ QC ตามวันที่บันทึกและช่างจะเข้ามาคุม QC หลังเวลา 9.00 ของวันที่บันทึก• ถ้าบันทึกวันที่ซ่อมเสร็จหลัง 9.00 โปรแกรมจะบันทึกอยู่แจ้งขอตรวจ QC เป็นวันถัดไป• ถ้าบันทึกวันที่ซ่อมเสร็จในวันเสาร์-อาทิตย์ โปรแกรมจะบันทึกอยู่แจ้งตรวจ QC เป็นวันจันทร์ (กรณีวันจันทร์เป็นวันหยุดทำการของ SMK ระบบจะเลื่อนเป็นวันถัดไปอัตโนมัติ)• ถ้าเข้าเงื่อนไขการแจ้งตรวจ QC อัตโนมัติ โปรแกรมจะไม่อนุญาตให้ป้อนวันที่ลูกค้ารับรถ จนกว่าจะผ่านการคุม QC เรียบร้อยแล้วจึงกลับมาใช้โปรแกรมข้อนี้บันทึกวัน:				
<input type="button" value="ยืนยันวันที่อยู่ซ่อมเสร็จจริง"/>				
ซ่อนข้อมูลกรรมวิธี ซ่อนข้อมูลใบเสนอราคา				

ขั้นตอนการใช้โปรแกรมข้อ 1.1.7

ป้อนเลขเคลม , ประเภท ป/ค คลิกปุ่มค้นหา จะแสดงข้อมูลรถ และข้อมูลใบเสนอราคา

หมายเหตุ :

1. วันที่ซ่อมเสร็จจะบันทึกได้วันต่อวันเท่านั้น
2. กรณีค่าแรงช่างตั้งแต่ 20,000 บาทขึ้นไป / 1 คัน ระบบจะบันทึกแจ้งขอทำ QC ให้อัตโนมัติหลังคลิกปุ่มบันทึกวันที่อยู่ซ่อมเสร็จจริง
3. ถ้ามีมากกว่า 1 เคลม โปรแกรมจะรวมราคาค่าแรงให้แล้วแจ้ง QC ให้อัตโนมัติ
4. ต้องบันทึกทุกเคลมในการซ่อมเสร็จแต่ละเคลม
5. ในช่วงแรก ขอความกรุณาให้ทางผู้โทรติดต่อช่างให้ตรวจสอบ QC มีปัญหาสงสัยในการแจ้ง QC ให้ติดต่อคุณคงศักดิ์ เบอร์ต่อ 7065

โปรแกรมข้อ 1.1.8)บันทึกวันที่ลูกค้ารับรถ

รหัสผู้ : บ50	เลขเคลม : <input type="text"/>	ประเภท : (ป) รถประกัน	ค้นหา	Clear หน้าจอ
วันที่ลูกค้ารับรถ : <input type="text"/> 12				
ค่าแรงช่าง (รวมเคลม) : <input type="text"/> บาท		ช่างคุมราคา : <input type="text"/>		
<input type="button" value="บันทึกวันที่ลูกค้ารับรถ"/>				
ซ่อนข้อมูลกรรมวิธี ซ่อนข้อมูลใบเสนอราคา				

1. ป้อนเลขเคลม , ประเภท ป/ค คลิกปุ่มค้นหา จะแสดงข้อมูลรถ และข้อมูลใบเสนอราคา
2. เลือกจากรูป 12 เพื่อใส่วันที่ลูกค้ารับรถ (เมื่อบันทึกแล้วไม่สามารถแก้ไขอีกได้)
3. กรณีที่ไม่สามารถบันทึกวันที่ลูกค้ารับรถได้ เนื่องจากเกินกำหนดภายใน 7 วันหลังจากวันที่รถซ่อมเสร็จให้ติดต่อ คุณศักดิ์ หรือสาขาให้ทำการปลดล็อควันที่ลูกค้ารับรถ



โปรแกรมข้อ 1.1.9)บันทึกแจ้งวางบิล

บริษัท สิ้นมั่นคงประกันภัย จำกัด (มหาชน)			
เมนูหลัก >> เว็บออนไลน์		โปรแกรมบันทึกแจ้งวางบิล	
GA1-50 บริษัท บางนากรุป จำกัด			
รหัสผู้ : m50	เลขเคลม : <input type="text"/>	ประเภท : (ป) รถประกัน	<input type="button" value="ค้นหา"/> <input type="button" value="Clear หน้าจอ"/>
ซ่อนข้อมูลกรมธรรม์ แสดงข้อมูลใบเสนอราคา ซ่อนประวัติการแจ้งวางบิล			
ข้อมูลกรมธรรม์			
กรมธรรม์ : <input type="text"/>	ประเภทรถ : <input type="text"/>	ชื่อผู้เอาประกัน : <input type="text"/>	
ทะเบียน : <input type="text"/>	ยี่ห้อ : <input type="text"/>	ชื่อผู้ขับขี่ : <input type="text"/>	
เลขตัวถัง : <input type="text"/>	รหัสรุ่นรถ : <input type="text"/>	โทรศัพท์ : <input type="text"/>	
เลขเครื่อง : <input type="text"/>	รุ่นรถ : <input type="text"/>	พนักงานเคลม : <input type="text"/>	
น้ำหนักรถ : <input type="text"/>	ปีรุ่น : <input type="text"/> สี : <input type="text"/>	สถานะเคลม : <input type="text"/>	
ข้อมูลใบเสนอราคา			
โควตา : <input type="text"/>	จำนวน : <input type="text"/> คัน	คันที่ : <input type="text"/>	ลักษณะความเสียหาย : <input type="text"/>
วันที่ผู้รับรถ : <input type="text"/>	เวลารับรถ : <input type="text"/>	วันที่ซ่อมรถเสร็จ : <input type="text"/>	วันที่ลูกค้ำรับรถ : <input type="text"/>
ซ่อมจริงของผู้ : <input type="text"/> วัน	ซ่อมมาตรฐาน : <input type="text"/> วัน	ล่าช้า : <input type="text"/> วัน	วันที่ผู้รับอะไหล่ : <input type="text"/>
วัน QC : <input type="text"/>	VAT : <input type="text"/> %	ส่วนลด : <input type="text"/> บาท	ราคาเหมา : <input type="text"/> บาท
รวม ค่าแรง (คู่) : <input type="text"/> บาท	รวม ค่าอะไหล่ (คู่) : <input type="text"/> บาท		
หมายเหตุ : <input type="text"/>			
แจ้งวางบิล (โหลครบก่อนซ่อม : <input type="checkbox"/> ระหว่างซ่อม : <input type="checkbox"/> ซ่อมเสร็จ : <input type="checkbox"/>)			
ครั้งที่ : <input type="text"/>	วันที่วางบิล : 13/03/2009	ประเภทวางบิล : 1 <input type="text"/> ออนไลน์	ค่าแรง : <input type="text"/> บาท
ค่าอะไหล่ : <input type="text"/> บาท	ค่าเงินโอน : <input type="text"/> บาท	ค่าติดตั้ง : <input type="text"/> บาท	
ค่ารถยก : <input type="text"/> บาท	ค่าอื่นๆ : <input type="text"/> บาท		
หมายเหตุ : <input type="text"/>			
<input type="button" value="บันทึกแจ้งวางบิล"/>			

ขั้นตอนการใช้โปรแกรมข้อ 1.1.9

1. ป้อนเลขเคลม , ประเภท ป/ค คลิกปุ่มค้นหา
2. ถ้าค้นหาแล้วไม่สามารถวางบิลได้จะแสดง Message แจ้งข้อความ เพื่อให้ไปทำรายการดังกล่าวให้ครบก่อน
 - 2.1 กรุณาโหลครบไปให้ครบทั้งสามขั้นตอน...
 - 2.2 กรุณابันทึกวันที่ซ่อมเสร็จจริงและวันที่ลูกค้ำรับรถให้เรียบร้อยก่อน...
 - 2.3 กรณีไม่มีค่าแรงหรือค่าอะไหล่ กรุณาระบุยอดเงิน...
3. ถ้าสามารถค้นหา แล้วแจ้งวางบิลได้จะแสดงข้อมูลรายการบนหน้าจอ ให้กดปุ่ม บันทึกแจ้งวางบิล



โปรแกรมรายงานต่างๆ มีวิธีการใช้งาน ดังตัวอย่าง

1. การเรียกใช้ข้อมูลแบบช่วงวันที่

วันที่อุ้บริดร เริ่มตั้งแต่ :

ถึงวันที่ :

เลือกวันที่จากรูปภาพปฏิทิน หรือใส่วันที่ ตามรูปแบบด้านบน

2. การเรียกใช้ข้อมูลตามเลขเคลม ประเภทเคลม รหัสอยู่

เลขเคลม :

ประเภทรต :

โบเสนอราคาครั้งที่(1-8) :

3. วิธีการใช้รายงาน



บริษัท สินมั่งคั่งประกันภัย จำกัด (มหาชน)

1 | 1

รหัสอยู่: บ50

อุ้ในเครื่อง SMK: บริษัทบางนากรุป จำกัด

ข้อมูลกรรมธรรม์

วันที่พิมพ์ : 16/2/2009 11:28:05

กรรมธรรม์	5012123193	รตปี	2004	ยี่ห้อ	ISUZU
เลขเคลม	10010000151	ป/ค	ป	รุ่นรต	JP-IS015 SPACECAB SX
เลขทะเบียน	ถท-8088 กท	ชชช	0	เลขตัวถัง	MP1 TFR54H4T168092
ชื่อผู้เอาประกัน	คุณ ศุภร อารยพงศ์	โทร(ลูกค้ำ)		เลขเครื่อง	4JA1CG2574

ข้อมูลที่อยู่บันทึก (เลขที่รับรต :)

โควต้ำ (ประจำเดือน-ปี)		วันที่อุ้รับรต	13/02/2009	ราคาเหมา	.00 บาท
โควต้ำของอุ้		วันที่ในบัตรติดต้อ		อ้ดราคาช้มูลค่าเพิ่ม	.00 %
จำนวนรตที่เข้าอุ้		วันที่อุ้ซ่อมเสร็จจริง		ภำช้มูลค่าเพิ่ม	.00 บาท
ลักษณะแควความเสียหาย	ชุดช้ด	วันที่ลูกค้ำรับรต		ส่วนลด	.00 บาท
ชื่อพนักงานเคลม	002043 นายพรทวิ แจ่มจ้ำรล			อุ้ซ่อม /ไม่ซ่อม	ซ่อม
หมายเหตุ					



1. การ Export รูปเพื่อแปลงไฟล์เอกสารเป็น เพื่อบันทึกไฟล์เก็บไว้ตามประเภทเอกสาร ดังรูป

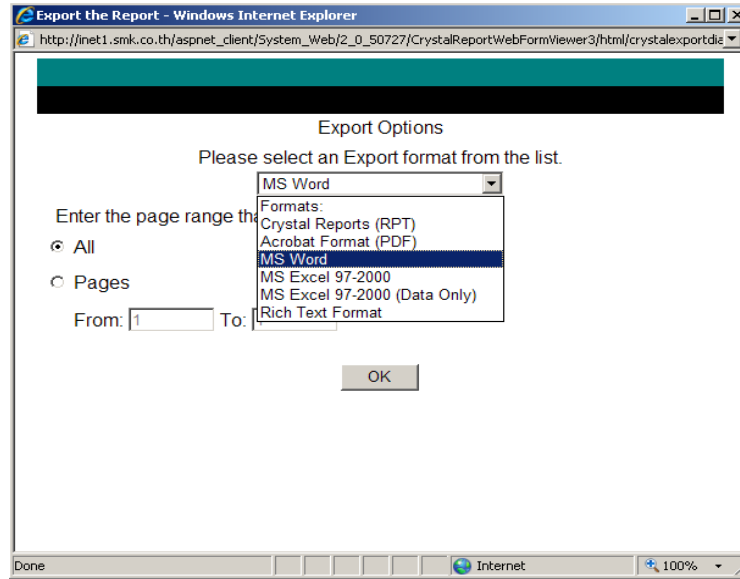

2. การพิมพ์รายงานออกเครื่องพิมพ์เอกสาร(Printer) ดังรูป

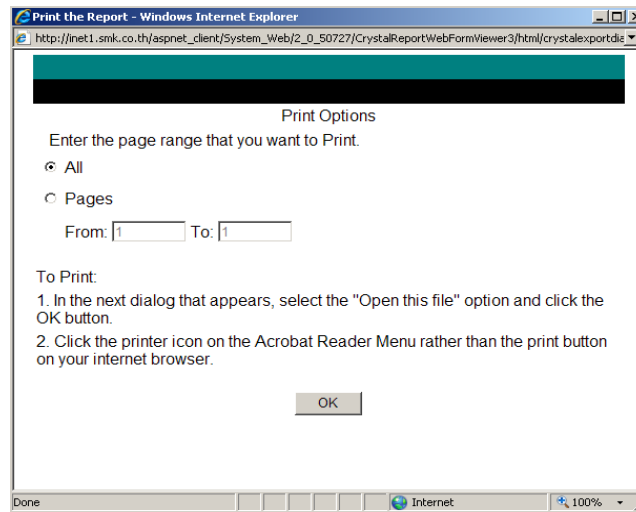

3. การเลื่อน Page ของแต่ละหน้าได้โดยความหมายของแต่ละปุ่ม มีดังนี้

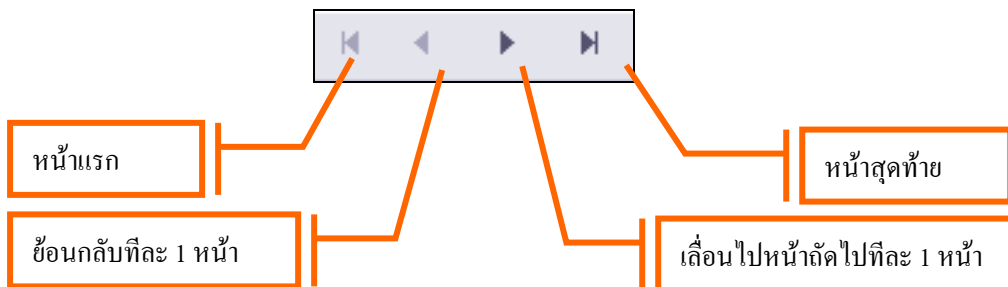



4. การเลือกดูโดยกำหนด หมายเลข Page ที่เราต้องการดู



5. การ Back กลับไปรูปแบบเดิมก่อนหน้า 

6. การค้นหาข้อความที่เราต้องการ โดยใส่รายละเอียดลงใน Text box แล้วกดปุ่ม Enter บนคีย์บอร์ด หรือ กดปุ่ม ดังรูป

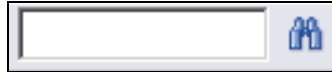

7. การ Zoom รายงานขยายหรือลดขนาด

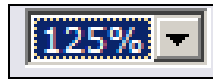

โปรแกรมข้อ 1.4.1) บันทึกวันหยุดประจำปี

รหัสอยู่ในเครื่อง :

บริษัท ด.ชัยกังวานการาจ จำกัด (ด33)

ประจำปี :

วันหยุด : 

หมายเหตุ : คลิกปุ่ม บันทึกวันหยุด ครั้งแรก โปรแกรมจะบันทึกวันหยุดทุกวันอาทิตย์ให้อัตโนมัติ

รายงานสรุปวันหยุดประจำปี

เดือน	ลำดับที่	วันหยุด	วันที่	วันที่อนุมัติ
มกราคม	1	อาทิตย์	04/01/2009	22/01/2009
	2	อาทิตย์	11/01/2009	22/01/2009
	3	อาทิตย์	18/01/2009	22/01/2009
	4	อาทิตย์	25/01/2009	22/01/2009
กุมภาพันธ์	1	อาทิตย์	01/02/2009	22/01/2009
	2	อาทิตย์	08/02/2009	22/01/2009
	3	อาทิตย์	15/02/2009	22/01/2009

1. เลือกปีที่ต้องการบันทึกวันหยุด

2. คลิกปุ่มปฏิทิน  เพื่อเลือกวันหยุด แล้วกดปุ่ม (ไม่ต้องเลือกวันหยุดวันอาทิตย์ เพราะระบบของเราจะบันทึกวันหยุดวันอาทิตย์ให้อัตโนมัติ)

3. ถ้าบันทึกผิด ให้ลบข้อมูลโดย ใส่วันที่ต้องการลบ และกดปุ่ม

4. กรณีที่วันอนุมัติได้อนุมัติเรียบร้อยแล้วจะไม่สามารถลบข้อมูลได้ให้ติดต่อสาขา